

COLOMBIA

Programación 2018



ATSA | *Viajes*
Operadora Mayorista

Válido hasta 31 de Diciembre, 2018



ATSA | *Viajes*

Operadora Mayorista

www.atsaviajes.com

Tel: (55) 5023 1008 | (55) 6267 3888

-TODOS LOS DESTINOS, EN UN SOLO LUGAR-

TENGA EN CUENTA DOCUMENTACIÓN

Que su pasaporte esté vigente y en regla (recomendable pasaporte con vigencia mínima de 6 meses), antes de salir de casa asegurarse de que no olvida nada: documentos de viaje, pasaporte, dinero, tarjetas de crédito.

PONGA EN SU EQUIPAJE

Lo realmente necesario en función de la duración del viaje. Lleve ropa adecuada y calzado cómodo, pues para conocer bien las ciudades hay que caminar. Tenga en cuenta las limitaciones de peso en los aviones.

PREVEA EL DINERO NECESARIO

Es usual aceptar tarjetas de crédito en la mayoría de los establecimientos, aunque siempre conviene llevar algo de efectivo. Es aconsejable no cargar dinero ni joyas encima por precaución. Los hoteles suelen disponer de caja fuerte al servicio de los clientes.

OTROS DESTINOS

Si no encuentra su destino elegido en esta selección, puede contactar a nuestro equipo de expertos que está a su disposición para hacer de su viaje una experiencia inolvidable.

CONSULTE A SU AGENTE DE VIAJES

Información y reservas:

Compra
con tu Agencia
de Viajes... Tu Asesor
Experto





INDICE GENERAL

ITINERARIO	DÍAS	PÁGINA
BOGOTA Y CARTAGENA	07 DIAS	4
BOGOTA Y MEDELLIN	07 DIAS	6
BOGOTA Y SAN ANDRES	07 DIAS	8
BOGOTA, CARTAGENA Y SAN ANDRES	09 DIAS	10
COLOMBIA MULTICOLOR	10 DIAS	12
ESENCIAS DE COLOMBIA	10 DIAS	14



BOGOTA Y CARTAGENA

07
DIAS

06
NOCHES

DESDE:

\$ 894 USD^{DBL}
+ 280 Imp. Aéreos

Lugares a visitar: Bogotá-Cartagena

Salidas: Diarias



PRECIO INCLUYE:

- Avión viaje redondo saliendo desde la Cd. de México
- Vuelo Bogotá-Cartagena
- 3 noches de alojamiento en Bogotá.
- 3 noches de alojamiento en Cartagena de Indias.
- Traslado aeropuerto - hotel – aeropuerto en Bogotá con manejo de una maleta por persona en servicio privado.
- Traslado aeropuerto - hotel – aeropuerto en Cartagena de Indias con manejo de una maleta por persona en servicio privado.
- Desayuno en el hotel elegido en Bogotá y Cartagena de Indias.
- Visita a la ciudad de Bogotá con entrada a la exposición Botero.
- Visita a la ciudad de Cartagena de Indias (Compartido).

PRECIO NO INCLUYE:

- **Impuestos aéreos de 280 USD**
- **19% Impuesto sobre alojamiento (Exento para extranjeros ingresando al país con sello de turismo)**
- Seguro hotelero
- Gastos personales
- Alimentación no mencionada.
- Servicios no especificados

NOTA:

- En caso de que el hotel no cuente con disponibilidad, se reserva en hotel con categoría similar.

ITINERARIO

DIA 01. BOGOTÁ – TRASLADO DE LLEGADA

Asistencia en el aeropuerto Internacional "El Dorado". Traslado al hotel elegido. Alojamiento.

DIA 02. BOGOTÁ - VISITA A LA CIUDAD (DURACIÓN: 4 HORAS)

Desayuno. Recorrido panorámico y peatonal por el centro histórico de Bogotá. A través de sus calles matizadas por fachadas con estilos como el republicano, el Art Deco, el Bauhaus, y algunos otros que en artístico sincretismo han unido el arte griego con la más austera arquitectura de final del Siglo XIX. Entre estas construcciones podrá admirar el Teatro Colón, el Palacio de San Carlos, La Casa de Nariño, residencia del Presidente de la República, la Plaza de Bolívar, la Catedral Primada, el Capitolio Nacional y el Palacio Liévano. En las Manzanas Culturales del Banco de la República visitará el Museo de Arte del Banco de la República en cuyas salas se exhiben obras que datan entre el Renacimiento europeo y todas las vanguardias de los últimos cien años, también se visita el Museo Botero para admirar una de las más reconocidas muestras de arte internacional. Ingreso al Museo del Oro para recorrer sus salas en las cuales se exhiben piezas de la orfebrería Precolombina, a través de las cuales se conoce el complejo mundo cósmico de las Sociedades Tairona, Muisca o Agustiniense entre otras. Incluye: Transporte en servicio privado, guía de turistas profesional bilingüe y entrada a los sitios mencionados. Nota: El día Lunes está cerrado el Museo del Oro y el día martes están cerrados el Museo de Arte del Banco de La República y el Museo Botero. Frecuencia: Miércoles a Domingo. Inicia a las 09:00 o a las 14:00 horas. Alojamiento.

DIA 03. BOGOTÁ – OPCIONAL: VISITA A LA CATEDRAL DE SAL DE ZIPAQUIRÁ (DURACIÓN: 4 HORAS)

Desayuno. Día libre para actividades personales o para tomar tours opcionales.

Saliendo por el norte de la ciudad, se recorre una parte de la Sabana de Bogotá, donde sus paisajes rurales y urbanos transmiten imágenes, sensaciones y olores solo posibles en el trópico. Al llegar al municipio de Zipaquirá se ingresa a la Catedral de Sal, templo religioso católico acondicionado en los socavones que ya no se explotan en la mina de sal. En este lugar un conjunto de figuras desarrolladas en los conceptos de arte naturalista, expresionista y conceptual llevan a recogimiento y sentido místico del templo. Son de admirar los socavones donde el viacrucis es una obra del más complejo arte conceptual. Al concluir la visita a la catedral se hará un recorrido panorámico para conocer la arquitectura que tanto de la época de la Colonia como del periodo republicano conserva el municipio de Zipaquirá. Frecuencia: De Lunes a Domingo. Inicia a las 09:00 o a las 14:00 horas. Alojamiento.

DIA 04. BOGOTÁ – CARTAGENA DE INDIAS

Desayuno. Traslado del hotel al aeropuerto para tomar vuelo con destino a Cartagena de Indias. Asistencia en el aeropuerto internacional "Rafael Nuñez", traslado al hotel elegido. Alojamiento

DIA 05. CARTAGENA DE INDIAS – VISITA DE LA CIUDAD SERVICIO COMPARTIDO (3 HORAS)

Desayuno. Recorrido panorámico por los principales barrios de la ciudad: Bocagrande, Castillogrande y Manga; y un breve paseo peatonal por el sector amurallado recorriendo sus lindas plazas y calles angostas. Visita al Castillo de San Felipe y ascenso al Cerro de la Popa donde se visita el convento. Incluye: Transporte en servicio compartido; guía profesional de turismo y entradas a los



sitios mencionados. Nota 1: Para salidas desde los hoteles ubicados vía la boquilla y Morros, los pasajeros deben presentarse en el hotel Las Américas a la hora informada. Nota 2: Se recogen pasajeros únicamente en los hoteles del sector de Bocagrande, Laguito y Centro histórico. Frecuencia: Lunes a Domingo. 14:00. Alojamiento.

DIA 06. CARTAGENA DE INDIAS – OPCIONAL: DIA COMPLETO ISLAS DEL ROSARIO

Desayuno. Día libre para actividades personales o para tomar tours opcionales. Encuentro en el muelle informado para abordar una lancha rápida en servicio compartido con destino al Parque Natural Nacional de las islas del Rosario (duración 1 hora). Recorrido panorámico por las islas que conforman el archipiélago; parada en el acuario entrada opcional. Llegada a una de las islas, tiempo libre para disfrutar del mar y almuerzo típico. En la tarde regreso en lancha a Cartagena de Indias. Incluye: Transporte en lancha rápida servicio compartido, almuerzo típico con una bebida (gaseosa). Frecuencia: Lunes a Domingo. Hora de salida del muelle: 08:00 – Hora de regreso de las islas: 15:00. Alojamiento.

DIA 07. CARTAGENA DE INDIAS - TRASLADO DE SALIDA

Desayuno. Traslado del hotel al aeropuerto para tomar vuelo de regreso a la ciudad de origen.

-FIN DE NUESTROS SERVICIOS-

TARIFAS (Válido hasta el Diciembre, 2018)

Precios por persona, cotizados en dolares americanos, pagaderos en Moneda Nacional al tipo de cambio del día. Sujetos a cambio y disponibilidad. Los precios indicados deben ser confirmados para realizar su reservación.

CATEGORIA	PRECIO POR PERSONA (EN USD)			
	DBL	TPL	SGL	MNR 3-11 AÑOS
Turista 3*	\$ 894	\$ 834	\$ 1,341	\$ 581
Primera 4*	\$ 951	\$ 900	\$ 1,455	\$ 758
Primera Superior 4.5*	\$ 1,467	N/A	\$ 2,486	\$ 736
Lujo 5*	\$ 1,513	N/A	\$ 2,578	N/A
MÁS IMPUESTOS AEREOS \$ 280 USD				
SUPL POR TARIFA AEREA.- FEB,MAR, JUL, DIC		\$ 100 USD		

SERVICIOS OPCIONALES

- **BOGOTA VISITA A LA CATEDRAL DE SAL DE ZIPAQUIRA DURACION (4 HORAS)** : Base 2 pax \$ 86 USD p. p.
Incluye: Transporte en servicio privado, guía de turistas profesional y bilingüe y entrada a la Catedral de Sal.

- **CARTAGENA FULL DAY Isla Cocoliso 3*** \$ 53 USD por persona

- **CARTAGENA FULL DAY Isla del Pirata 3*** \$62 USD por persona

*Encuentro en el muelle informado para abordar una lancha rápida en servicio compartido con destino al Parque Natural Nacional de las islas del Rosario (duración 1 hora). Recorrido panorámico por las islas que conforman el archipiélago; parada en el acuario entrada opcional. Llegada a una de las islas, tiempo libre para disfrutar del mar y almuerzo típico. En la tarde regreso en lancha a Cartagena de Indias.

Incluye: Transporte en lancha rápida servicio compartido, almuerzo típico con una bebida (gaseosa).

No Incluye: Impuesto de muelle y de parques Nacionales, seguro de lancha, (USD 8 Aproximadamente), entrada al acuario (USD 10 Aproximadamente), alquiler de los equipos para buceo y traslado hotel - muelle - hotel.

Nota: El Acuario San Martín de Pajares cierra los lunes, igualmente cierra los martes cuando el lunes anterior es festivo. Frecuencia: Lunes a Domingo. Hora de salida del muelle: 08:00 – Hora de regreso de las islas: 15:00.

**HOTELES PREVISTOS O SIMILARES...**

Categoria Turista 3* estrellas	
Ciudad	Hotel
Bogota	- Richmond
Cartagena	-Dann Cartagena
Categoria Primera 4* estrellas	
Bogota	-Bihotel
Cartagena	-Capilla del Mar
Categoria Primera Superior 4.5* estrellas	
Bogota	-JW Marriot
Cartagena	-Tcherassi Spa ó Sophia
Categoria 5* estrellas	
Bogota	-Sofitel Victoria Regia
Cartagena	-Sofitel Santa Clara*

(Hotel Sofitel Santa Clara aplica en camas matrimoniales habitación standard. Para 2 camas aplica suplemento de 30 USD por persona por noche para habitación superior)

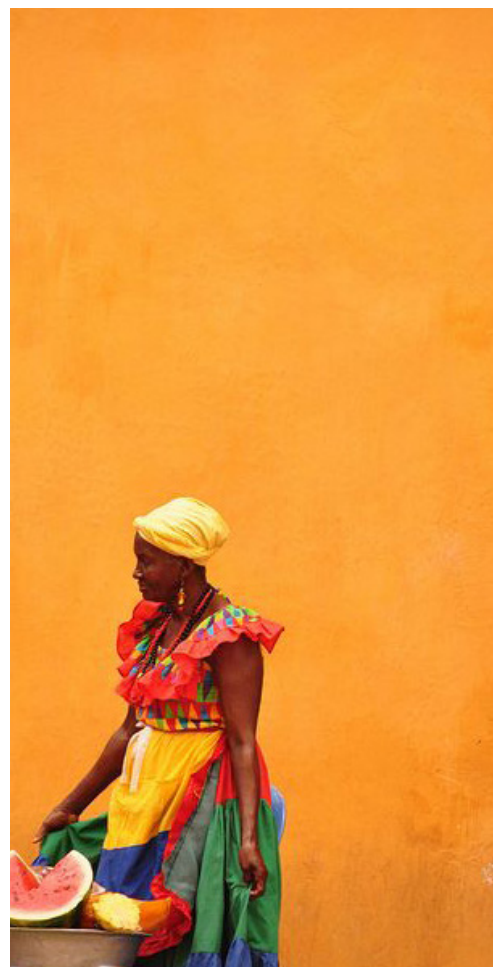

BOGOTA Y MEDELLIN

07
DIAS

06
NOCHES

DESDE:

\$ 845 USD DBL
+ 280 Imp. Aéreos

Lugares a visitar: Bogota-Medellin

Salidas: Diarias



PRECIO INCLUYE:

- Avión viaje redondo saliendo desde la Cd. de México
- Vuelo Bogota-Medellin
- 3 noches de alojamiento en Bogotá.
- 3 noches de alojamiento en Medellín.
- Desayuno en el hotel elegido en Bogotá y Medellín.
- Traslado aeropuerto- hotel – aeropuerto en Bogotá y Medellín con manejo de una maleta por persona en servicio privado.
- Visita a la ciudad de Bogotá con entrada a la exposición Botero.
- Visita a la ciudad de Medellín en servicio privado.

PRECIO NO INCLUYE:

- **Impuestos aéreos de 280 USD**
- **19% Impuesto sobre alojamiento. (Exento para extranjeros ingresando al país con sello de turismo)**
- Seguro hotelero.
- Gastos personales
- Alimentación no mencionada.
- Servicios no especificados

NOTA:

- En caso de que el hotel no cuente con disponibilidad, se reserva en hotel con categoría similar.



ITINERARIO

DIA 01. BOGOTÁ – TRASLADO DE LLEGADA

Asistencia en el aeropuerto Internacional "El Dorado". Traslado al hotel elegido. Alojamiento.

DIA 02. BOGOTÁ - VISITA A LA CIUDAD (DURACIÓN: 4 HORAS)

Desayuno. Recorrido panorámico y peatonal por el centro histórico de Bogotá. A través de sus calles matizadas por fachadas con estilos como el republicano, el Art Deco, el Bauhaus, y algunos otros que en artístico sincretismo han unido el arte griego con la más austera arquitectura de final del Siglo XIX. Entre estas construcciones podrá admirar el Teatro Colón, el Palacio de San Carlos, La Casa de Nariño, residencia del Presidente de la República, la Plaza de Bolívar, la Catedral Primada, el Capitolio Nacional y el Palacio Liévano. En las Manzanas Culturales del Banco de la República visitará el Museo de Arte del Banco de la República en cuyas salas se exhiben obras que datan entre el Renacimiento europeo y todas las vanguardias de los últimos cien años, también se visita el Museo Botero para admirar una de las más reconocidas muestras de arte internacional. Ingreso al Museo del Oro para recorrer sus salas en las cuales se exhiben piezas de la orfebrería Precolombina, a través de las cuales se conoce el complejo mundo cósmico de las Sociedades Tairona, Muisca o Agustiniense entre otras. Incluye: Transporte en servicio privado, guía de turistas profesional y bilingüe y entrada a los sitios mencionados. Nota: El día Lunes está cerrado el Museo del Oro y el día martes están cerrados el Museo de Arte del Banco de La República y el Museo Botero. Frecuencia: Miércoles a Domingo. Inicia a las 09:00 o a las 14:00 horas. Alojamiento.

DIA 03. BOGOTÁ – OPCIONAL: VISITA A LA CATEDRAL DE SAL DE ZIPAQUIRÁ (DURACIÓN: 4 HORAS)

Desayuno. Día libre para actividades personales o para tomar tours opcionales.

Saliendo por el norte de la ciudad, se recorre una parte de la Sabana de Bogotá, donde sus paisajes rurales y urbanos transmiten imágenes, sensaciones y olores solo posibles en el trópico. Al llegar al municipio de Zipaquirá se ingresa a la Catedral de Sal, templo religioso católico acondicionado en los socavones que ya no se explotan en la mina de sal. En este lugar un conjunto de figuras desarrolladas en los conceptos de arte naturalista, expresionista y conceptual llevan a recogimiento y sentido místico del templo. Son de admirar los socavones donde el viacrucis es una obra del más complejo arte conceptual. Al concluir la visita a la catedral se hará un recorrido panorámico para conocer la arquitectura que tanto de la época de la Colonia como del periodo republicano conserva el municipio de Zipaquirá Frecuencia: De Lunes a Domingo. Inicia a las 09:00 o a las 14:00 horas. Alojamiento.

DIA 04. BOGOTÁ – MEDELLIN

Desayuno. Traslado del hotel al aeropuerto para tomar vuelo con destino a Medellín. Asistencia en el aeropuerto Internacional "Jose Maria Córdova". Traslado al hotel elegido. Alojamiento.

DIA 05. MEDELLIN – VISITA PANORÁMICA DE LA CIUDAD (4 HORAS)

Desayuno. Recorrido panorámicos por lugares interés como: Catedral Metropolitana, Plazoleta Nutibara o parque de las Esculturas, Palacio de La Cultura Rafael Uribe Uribe, Paseo Peatonal Carabobo, antigua estación del Ferrocarril de Antioquia, Centro Administrativo Alpujara, Centro Internacional de Convenciones, Plaza Mayor, Parque de Los Pies Descalzos, Cerro Nutibara y Pueblito

Paisa. Incluye: Transporte en servicio privado y guía profesional de turismo en español.

Frecuencia: Lunes a Domingo. 09:00 o 14:00. Alojamiento

DIA 06. MEDELLIN – OPCIONAL: PASEO POR LOS PUEBLOS DE ORIENTE (8 HORAS)

Desayuno. Saliendo por la Avenida Las Palmas se inicia el recorrido por una región de clima frío y con una diversidad de paisajes rurales y urbanos. Continuando en la vía se llega hasta la represa de la Fe, donde tendremos una corta parada. Visita al Tequendamita, cascada natural. Ingreso a El Retiro, pueblo reconocido por su madera. Almuerzo en uno de los restaurantes típicos de la zona que consta de plato fuerte y bebida acompañante. Son ampliamente recomendados los frijoles de la zona. Después del almuerzo salida hacia San Antonio de Pereira. En la ruta se encuentra Tutucán, dependiendo del día de la semana es conveniente hacer el ingreso a este parque. Regreso a Medellín.

Frecuencia: Lunes a Domingo. 09:00. Alojamiento.

DIA 07. MEDELLIN – TRASLADO DE SALIDA

Desayuno. Traslado del hotel al aeropuerto para tomar vuelo de regreso a la ciudad de origen.

-FIN DE NUESTROS SERVICIOS-

TARIFAS (Válido hasta el Diciembre, 2018)

Precios por persona, cotizados en dolares americanos, pagaderos en Moneda Nacional al tipo de cambio del día. Sujeto a cambio y disponibilidad. Los precios indicados deben ser confirmados para realizar su reservación.

CATEGORIA	PRECIO POR PERSONA (EN USD)				
	FECHAS DE SALIDA	DBL	TPL	SGL	MNR 3-11 AÑOS
Turista 3*	1 Feb-23 Jul y 9 Ago-20 Dic	\$ 845	\$ 768	\$ 1,299	\$ 599
	24 Jul a 8 Ago	\$ 1,053	\$ 949	\$ 1,553	\$ 729
Primera 4*	1 Feb-22 Jul , 28-31 Jul y 9 Ago a 20 Dic	\$ 864	N/A	\$ 1,382	\$ 660
	23-27 Jul, 1-8 Ago	\$ 1,151	N/A	\$ 1,746	\$ 790
Primera Superior 4.5*	1 Feb-22 Jul y 9 Ago-20 Dic	\$ 904	N/A	\$ 1,431	\$ 668
	23 Jul-8 Ago	\$ 1,192	N/A	\$ 1,792	\$ 798
MÁS IMPUESTOS AEREOS		\$ 280 USD			
SUPL POR TARIFA AEREA.- FEB, JUL		\$ 120 USD			

HOTELES PREVISTOS O SIMILARES...

Categoria Turista 3* estrellas	
Ciudad	Hotel
Bogota	- Parque 97 Suites
Medellin	-Mi Hotel San Diego
Categoria Primera 4* estrellas	
Bogota	-Atton 93
Medellin	-Poblado Alejandría
Categoria Primera Superior 4.5* estrellas	
Bogota	-84 DC
Medellin	-Poblado Plaza

SERVICIOS OPCIONALES

- **BOGOTA VISITA A LA CATEDRAL DE SAL DE ZIPAQUIRA DURACION (4 HORAS) :** Base 2 pax \$ 86 USD p.p.
Incluye: Transporte en servicio privado, guía de turistas profesional y bilingüe y entrada a la Catedral de Sal.
- **SERVICIOS OPCIONAL EN MEDELLIN PASEOS POR LOS PUEBLOS DEL ORIENTE:** Base 2 pax \$ 152 USD p.p.
Incluye: Transporte en servicio privado, guía profesional de turismo en español, almuerzo típico, ingreso a la Represa de la Fe (cuando esté disponible). El ingreso a Tutucán sería asumido por los pasajeros si desean hacerlo.



BOGOTÁ Y SAN ANDRÉS

07
DIAS

06
NOCHES

DESDE:
\$ 1,107 USD^{DBL}
+ 280 Imp. Aéreos

Lugares a visitar: Bogota-San Andrés

Salidas: Diarias



PRECIO INCLUYE:

- Avión viaje redondo saliendo desde la Cd. de México
- Vuelo Bogota-San Andrés
- 3 noches de alojamiento en Bogotá.
- 3 noches de alojamiento en San Andrés.
- Traslado aeropuerto - hotel – aeropuerto en Bogotá con manejo de una maleta por persona en servicio privado.
- Traslado aeropuerto - hotel – aeropuerto en San Andrés con manejo de una maleta por persona en servicio privado.
- Desayuno en el hotel elegido en Bogotá.
- Alimentación de acuerdo al plan de alimentación en san Andrés (Horarios de las comidas y bebidas dentro del plan están sujetos a las políticas de cada hotel) ver cuadro de planes de alimentación.
- Visita a la ciudad de Bogotá con entrada a la exposición Botero.
- Vuelta a la isla de San Andrés en servicio compartido.

ITINERARIO

DIA 01. BOGOTÁ – TRASLADO DE LLEGADA

Asistencia en el aeropuerto Internacional "El Dorado". Traslado al hotel elegido. Alojamiento.

DIA 02. BOGOTÁ - VISITA A LA CIUDAD (DURACIÓN: 4 HORAS)

Desayuno. Recorrido panorámico y peatonal por el centro histórico de Bogotá. A través de sus calles matizadas por fachadas con estilos como el republicano, el Art Deco, el Bauhaus, y algunos otros que en artístico sincretismo han unido el arte griego con la más austera arquitectura de final del Siglo XIX. Entre estas construcciones podrá admirar el Teatro Colón, el Palacio de San Carlos, La Casa de Nariño, residencia del Presidente de la República, la Plaza de Bolívar, la Catedral Primada, el Capitolio Nacional y el Palacio Liévano. En las Manzanas Culturales del Banco de la República visitará el Museo de Arte del Banco de la República en cuyas salas se exhiben obras que datan entre el Renacimiento europeo y todas las vanguardias de los últimos cien años, también se visita el Museo Botero para admirar una de las más reconocidas muestras de arte internacional. Ingreso al Museo del Oro para recorrer sus salas en las cuales se exhiben piezas de la orfebrería Precolombina, a través de las cuales se conoce el complejo mundo cósmico de las Sociedades Tairona, Muisca o Agustiniense entre otras. Incluye: Transporte en servicio privado, guía de turistas profesional y bilingüe y entrada a los sitios mencionados. Nota: El día Lunes está cerrado el Museo del Oro y el día martes están cerrados el Museo de Arte del Banco de La República y el Museo Botero. Frecuencia: Miércoles a Domingo. Inicia a las 09:00 o a las 14:00 horas. Alojamiento.

PRECIO NO INCLUYE:

- Impuestos aéreos de 280 USD
- Impuesto de entrada a la isla de San Andrés (Aproximadamente USD 36)
- Gastos personales.
- Alimentación no mencionada.
- Servicios no especificados

NOTA:

- En caso de que el hotel no cuente con disponibilidad, se reserva en hotel con categoría similar.

DIA 03. BOGOTÁ – OPCIONAL: VISITA A LA CATEDRAL DE SAL DE ZIPAQUIRÁ (DURACIÓN: 4 HORAS)

Desayuno. Día libre para actividades personales o para tomar tours opcionales.

Saliendo por el norte de la ciudad, se recorre una parte de la Sabana de Bogotá, donde sus paisajes rurales y urbanos transmiten imágenes, sensaciones y olores solo posibles en el trópico. Al llegar al municipio de Zipaquirá se ingresa a la Catedral de Sal, templo religioso católico acondicionado en los socavones que ya no se explotan en la mina de sal. En este lugar un conjunto de figuras desarrolladas en los conceptos de arte naturalista, expresionista y conceptual llevan a recogimiento y sentido místico del templo. Son de admirar los socavones donde el viacrucis es una obra del más complejo arte conceptual. Al concluir la visita a la catedral se hará un recorrido panorámico para conocer la arquitectura que tanto de la época de la Colonia como del periodo republicano conserva el municipio de Zipaquirá Frecuencia: De Lunes a Domingo. Inicia a las 09:00 o a las 14:00 horas. Alojamiento.

DIA 04. BOGOTÁ – SAN ANDRÉS

Desayuno. Traslado del hotel al aeropuerto para tomar vuelo con destino a San Andrés. Asistencia en el aeropuerto internacional "Gustavo Rojas Pinilla" traslado al hotel elegido. Alojamiento.

DIA 05. SAN ANDRÉS – VUELTA A LA ISLA. ESPECIAL (3 HORAS)

Desayuno. Recogida en el hotel. Recorrido panorámico que inicia por la zona del centro, luego tomando la carretera circunvalar se recorre la bahía, playas de San Luís; parada en West View, breve visita al Hoyo Soplador para observar el fenómeno natural formado por una serie de

DESAYUNO EN BOGOTÁ + TODO INCLUIDO EN SAN ANDRÉS



túneles que comienzan en los arrecifes y terminan en un solo agujero a varios metros del mar, parada opcional en la Piscinita, visita a la primera Iglesia Bautista de la Loma. Incluye: Recogida en el hotel, transporte compartido en minivan, microbús o bus típico (chiva sin aire acondicionado), bebidas nacionales a bordo del vehículo a partir del primer sitio visitado e impuestos ecológicos (entradas a los sitios a visitar) Nota: La visita la pueden tomar pasajeros alojados en cualquier hotel de la isla. Frecuencia: Lunes a Domingo. 14:15 (depende del hotel donde estén alojados, se confirma al momento de la llegada al destino). Alojamiento.

DIA 06. SAN ANDRÉS – OPCIONAL: CAYOS DEL ACUARIO Y JOHNNY CAY "SOL Y PLAYA". ESPECIAL (6 HORAS)

Desayuno. Día libre para actividades personales o para tomar tour opcional. Recogida en el hotel. Desplazándose en pequeñas embarcaciones se llega al cayo de Johnny Cay y se da la bienvenida con un coctel (con o sin licor). Pequeño islote de palmeras y playas de arena blanca donde podrán disfrutar del sol y la playa. El guía acompañante llevará a aquellos pasajeros que estén interesados en un paseo por el cayo. Continuación de la travesía se visita el acuario natural y Haynes Cay, dos cayos unidos por la barrera coralina. El lugar está colmado de variedad de especies marinas. Tiempo para explorar el lugar y disfrutar del mar. Almuerzo típico, tiempo libre para disfrutar de sus playas. Regreso a San Andrés y traslado del muelle al hotel. Frecuencia: Lunes a Domingo. 09:00 (depende del hotel donde estén alojados, se confirma al momento de la llegada a destino). Alojamiento.

DIA 07. SAN ANDRÉS – TRASLADO DE SALIDA

Desayuno. Traslado del hotel al aeropuerto para tomar vuelo de regreso a la ciudad de origen.

-FIN DE NUESTROS SERVICIOS-

TARIFAS (Válido hasta el Diciembre, 2018)

Precios por persona, cotizados en dolares americanos, pagaderos en Moneda Nacional al tipo de cambio del día. Sujetos a cambio y disponibilidad. Los precios indicados deben ser confirmados para realizar su reservación.

CATEGORIA	PRECIO POR PERSONA (EN USD)			
	DBL	TPL	SGL	MNR 3-11 AÑOS
Turista 3*	\$ 1.107	N/A	\$ 1,525	\$ 800
Primera 4*	\$ 1,142	\$ 1,082	\$ 1,555	\$ 808
Lujo 5*	\$ 1,443	N/A	\$ 2,212	N/A
MÁS IMPUESTOS AEREOS	\$ 280 USD			
SUPL POR TARIFA AEREA.- FEB, MAR, JUL, DIC	\$ 100 USD			

SERVICIOS OPCIONALES EN SAN ANDRÉS

- **CAYOS DEL ACUARIO Y JOHNNY CAY "SOL E PLAYA". ESPECIAL (5 HORAS) :** \$ 55 USD p.p
Incluye: Transporte en lancha compartida, traslado del hotel - muelle - hotel, almuerzo típico caribeño con bebida no alcohólica e impuestos ecológicos.
Nota: La visita la pueden tomar pasajeros alojados en cualquier hotel de la isla.

HOTELES PREVISTOS O SIMILARES...

Categoria Turista 3* estrellas	
Ciudad	Hotel
Bogota	- Ghl Style El Belvedere
San Andrés	-Sol Caribe Campo
Categoria Primera 4* estrellas	
Bogota	-Parque 97
San Andrés	-Decameron Aquarium
Categoria Lujo 5* estrellas	
Bogota	- Sofitel Victoria Regia
San Andrés	-Decameron Isleño

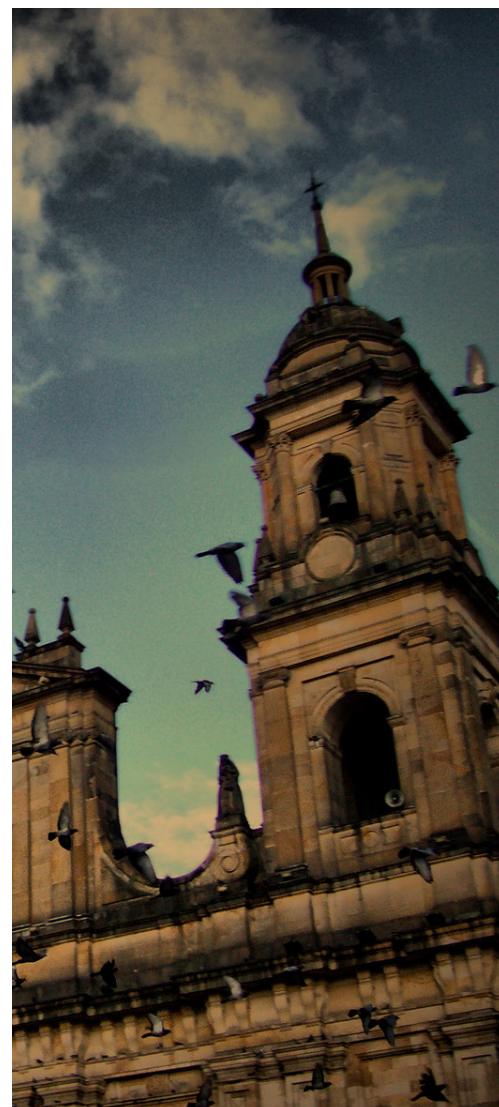

BOGOTÁ-CARTAGENA-SAN ANDRÉS



 09 DIAS
08 NOCHES

DESDE:

 \$ 1,524 USD DBL
+ 280 Imp. Aéreos

Lugares a visitar: Bogotá-Cartagena-San Andrés

Salidas: Diarias



PRECIO INCLUYE:

- Avión viaje redondo saliendo desde la Cd. de México
- Vuelo Bogotá-Cartagena
- Vuelo Cartagena-San Andrés
- 2 noches de alojamiento en Bogotá.
- 3 noches de alojamiento en Cartagena de Indias.
- 3 noches de alojamiento en el hotel elegido en San Andrés.
- Desayuno en el hotel elegido en Bogotá y Cartagena de Indias.
- Alimentación en San Andrés según el plan de alimentos en cada hotel. Ver tabla de información.
- Visita a la ciudad de Bogotá con transporte en servicio privado, guía profesional de turismo bilingüe y entrada al Museo del Oro.
- Visita a la ciudad de Cartagena con transporte en servicio compartido, guía profesional de turismo y entradas a los sitios mencionados.
- Día completo Islas del Rosario con transporte en lan-

ITINERARIO

DIA 1 - BOGOTÁ – TRASLADO DE LLEGADA

Asistencia en el aeropuerto Internacional "El Dorado". Traslado al hotel elegido Alojamiento.

DIA 02. BOGOTÁ - VISITA A LA CIUDAD (4 HORAS)

Desayuno en el hotel. Recorrido panorámico y peatonal por el centro histórico de Bogotá. A través de sus calles matizadas por fachadas con estilos como el republicano, el Art Deco, el Bauhaus, y algunos otros que en artístico sincretismo han unido el arte griego con la más austera arquitectura de final del Siglo XIX. Entre estas construcciones podrá admirar el Teatro Colón, el Palacio de San Carlos, La Casa de Nariño, residencia del Presidente de la República, la Plaza de Bolívar, la Catedral Primada, el Capitolio Nacional y el Palacio Liévano. En las Manzanas Culturales del Banco de la República visitará el Museo de Arte del Banco de la República en cuyas salas se exhiben obras que datan entre el Renacimiento europeo y todas las vanguardias de los últimos cien años, también se visita el Museo Botero para admirar una de las más reconocidas muestras de arte internacional. Ingreso al Museo del Oro para recorrer sus salas en las cuales se exhiben piezas de la orfebrería Precolombina, a través de las cuales se conoce el complejo mundo cósmico de las Sociedades Tairona, Muisca o Agustiniense entre otras. Incluye: Transporte en servicio privado, guía de turistas profesional y bilingüe y entrada a los sitios mencionados. Nota: El día Lunes está cerrado el Museo del Oro y el día martes están cerrados el Museo de Arte del Banco de La República y el Museo Botero. Frecuencia: Miércoles a Domingo. Inicia a las 09:00. **BOGOTÁ – OPCIONAL: VISITA A LA CATEDRAL DE SAL DE ZIPAQUIRÁ (DURACIÓN: 4 HORAS.**

cha rápida (servicio compartido), almuerzo típico con una bebida (gaseosa) y traslado hotel- muelle- hotel.

- Vuelta a la Isla de San Andrés con transporte en servicio compartido e impuestos ecológicos
- Traslado aeropuerto - hotel – aeropuerto en Bogotá, Cartagena y San Andrés con manejo de una maleta por persona en servicio privado.

PRECIO NO INCLUYE:

- **Impuestos aéreos de 280 USD**
- Servicios no especificados.
- Impuesto de muelle y de parques nacionales (USD 8 aproximadamente), entrada al acuario (USD 10 aproximadamente) y alquiler de los equipos para buceo.
- **Tarjeta de ingreso a la isla de San Andrés (USD 36 aproximadamente).**
- **El 19% del impuesto sobre alojamiento. Exento para pasajeros extranjeros que ingresen por turismo.**

DIA 03. BOGOTÁ – CARTAGENA DE INDIAS

Desayuno en el hotel. Traslado del hotel al aeropuerto para tomar vuelo con destino a Cartagena de Indias. Asistencia en el aeropuerto internacional "Rafael Nuñez", traslado al hotel elegido. Alojamiento.

DIA 04. CARTAGENA DE INDIAS – VISITA DE LA CIUDAD SERVICIO COMPARTIDO (3 HORAS).

Desayuno en el hotel. Recorrido panorámico por los principales barrios de la ciudad: Bocagrande, Castillogrande y Manga; y un breve paseo peatonal por el sector amurallado recorriendo sus lindas plazas y calles angostas. Visita al Castillo de San Felipe y ascenso al Cerro de la Popa donde se visita el convento. Incluye: Transporte en servicio compartido, guía profesional de turismo y entradas a los sitios mencionados. Nota 1: Para salidas desde los hoteles ubicados vía la boquilla y Morros, los pasajeros deben presentarse en el hotel Las Américas a la hora informada. Nota 2: Se recogen pasajeros únicamente en los hoteles del sector de Bocagrande, Laguito y Centro histórico. Frecuencia: Lunes a Domingo. 14:00 Alojamiento.

DIA 05. CARTAGENA DE INDIAS – ISLAS DEL ROSARIO

Desayuno en el hotel. Día libre para actividades personales o para tomar tours opcionales. Encuentro en el muelle informado para abordar una lancha rápida en servicio compartido con destino al Parque Natural Nacional de las islas del Rosario (duración 1 hora). Recorrido panorámico por las islas que conforman el archipiélago; parada en el acuario entrada opcional. Llegada a una de las islas, tiempo libre para disfrutar del mar y almuerzo típico. En la tarde regreso en lancha a Cartagena de Indias. Incluye: Transporte en lancha rápida servicio compartido, almuerzo típico con una bebida (gaseosa). Frecuencia: Lunes a Domingo. Hora de salida del muelle: 08:00 – Hora de regreso de las islas: 15:00. Alojamiento.

DESAYUNO EN BOGOTÁ-CARTAGENA + TODO INCLUIDO EN SAN ANDRÉS

DIA 06. CARTAGENA DE INDIAS – SAN ANDRÉS

Desayuno en el hotel. Traslado del hotel al aeropuerto para tomar vuelo con destino a San Andres. Asistencia en el aeropuerto internacional "Gustavo Rojas Pinilla" traslado al hotel elegido. Alojamiento.

DIA 07. SAN ANDRÉS – VUELTA A LA ISLA. ESPECIAL (3 HORAS)

Desayuno en el hotel. Recogida en el hotel. Recorrido panorámico que inicia por la zona del centro, luego tomando la carretera circunvalar se recorre la bahía, playas de San Luís; parada en West View, breve visita al Hoyo Soplador para observar el fenómeno natural formado por una serie de túneles que comienzan en los arrecifes y terminan en un solo agujero a varios metros del mar, parada opcional en la Piscinita, visita a la primera Iglesia Bautista de la Loma. Incluye: Recogida en el hotel, transporte compartido en minivan, microbús o bus típico (chiva sin aire acondicionado), bebidas nacionales a bordo del vehículo a partir del primer sitio visitado e impuestos ecológicos (entradas a los sitios a visitar) Nota: La visita la pueden tomar pasajeros alojados en cualquier hotel de la isla. Frecuencia: Lunes a Domingo. 14:15 (depende del hotel donde estén alojados, se confirma al momento de la llegada al destino). Alojamiento.

DIA 08. SAN ANDRÉS – OPCIONAL: CAYOS DEL ACUARIO Y JOHNNY CAY "SOL Y PLAYA". ESPECIAL (6 HORAS)

Desayuno en el hotel. Día libre para actividades personales o para tomar tour opcional. Recogida en el hotel. Desplazándose en pequeñas embarcaciones se llega al cayo de Johnny Cay y se da la bienvenida con un coctel (con o sin licor). Pequeño islote de palmeras y playas de arena blanca donde podrán disfrutar del sol y la playa. El guía acompañante llevara a aquellos pasajeros que estén interesados en un paseo por el cayo. Continuación de la travesía se visita el acuario natural y Haynes Cay, dos cayos unidos por la barrera coralina. El lugar está colmado de variedad de especies marinas. Tiempo para explorar el lugar y disfrutar del mar. Almuerzo típico, tiempo libre para disfrutar de sus playas. Regreso a San Andrés y traslado del muelle al hotel. Frecuencia: Lunes a Domingo. 09:00 (depende del hotel donde estén alojados, se confirma al momento de la llegada a destino). Alojamiento.

DIA 09. SAN ANDRÉS – TRASLADO DE SALIDA

Desayuno. Traslado del hotel al aeropuerto para tomar vuelo de regreso a la ciudad de origen.

-FIN DE NUESTROS SERVICIOS-

TARIFAS (Válido hasta el Diciembre, 2018)

Precios por persona, cotizados en dolares americanos, pagaderos en Moneda Nacional al tipo de cambio del día. Sujetos a cambio y disponibilidad. Los precios indicados deben ser confirmados para realizar su reservación.

CATEGORIA	PRECIO POR PERSONA (EN USD)				
	FECHAS DE SALIDA	DBL	TPL	SGL	MNR 3-11 AÑOS
Turista 3*	1 Feb a 23 Jul a 20 Dic	\$ 1,524	\$ 1,413	\$ 2,188	\$ 1,030
Primera 4*	1 Feb a 27 Mar y 29 Jun a 19 Ago	\$ 1,604	N/A	\$ 2,340	\$ 1,046
	1 Abr a 28 Jun y 20 Ago a 20 Dic	\$ 1,586	N/A	\$ 2,313	\$ 1,037
Lujo 5*	1 Feb a 27 Mar	\$ 2,226	N/A	\$ 3,526	N/A
	1 Abr a 20 Dic	\$ 2,213	N/A	\$ 3,507	N/A
MÁS IMPUESTOS AEREOS \$ 280 USD					
SUPL POR TARIFA AEREA.- FEB, JUL, OCT		\$ 130 USD			

SERVICIOS OPCIONALES

- **BOGOTA VISITA A LA CATEDRAL DE SAL DE ZIPAQUIRA DURACION (4 HORAS)** : Base 2 pax \$ 86 USD p.p.
Incluye: Transporte en servicio privado, guía de turistas profesional y bilingüe y entrada a la Catedral de Sal.
- **SAN ANDRES CAYOS DEL ACUARIO Y JOHNNY CAY "SOL E PLAYA". ESPECIAL (5 HORAS)**: \$40 USD p.p
Incluye: Transporte en lancha compartida, traslado del hotel - muelle - hotel, almuerzo típico caribeño con bebida no alcohólica e impuestos ecológicos.
Nota: La visita la pueden tomar pasajeros alojados en cualquier hotel de la isla.

**HOTELES PREVISTOS O SIMILARES...**

Categoría Turista 3* estrellas	
Ciudad	Hotel
Bogota	- Ghl Style El Belvedere
Cartagena	- Barlovento
San Andrés	-Sol Caribe Campo
Categoría Primera 4* estrellas	
Bogota	-Parque 97
Cartagena	Capilla del Mar
San Andrés	-Decameron Aquarium
Categoría Lujo 5* estrellas	
Bogota	- Sofitel Victoria Regia
Cartagena	-Sofitel Santa Clara
San Andrés	-Decameron Isleño

(Hotel Sofitel Santa Clara aplica en camas matrimoniales habitación standard. Para 2 camas aplica suplemento de 30 USD por persona por noche para habitación superior)



COLOMBIA MULTICOLOR

Lugares a visitar: Bogota-La Macarena- Caño Cristales-Cartagena-Punta Faro

Salidas: 01 Junio al 30 de Noviembre, 2018

10 DIAS 09 NOCHES

DESDE:

\$ 2,339 USD DBL
+ 280 Imp. Aéreos



PRECIO INCLUYE:

- Avión viaje redondo saliendo desde la Cd. de México
- 2 noches de alojamiento en Bogotá (desayuno diario).
- 2 noches de alojamiento en La Macarena con desayuno, almuerzo y cena menú.
- 3 noches de alojamiento en Cartagena con desayuno diario.
- 2 noches de alojamiento en Punta Faro con desayuno, almuerzo y cena diario.
- Visita a la ciudad de Bogotá con transporte en servicio privado, guía profesional de turismo bilingüe y entrada al Museo del Oro.
- Visita a la ciudad de Cartagena con transporte en servicio compartido, guía profesional de turismo y entradas a los sitios mencionados.
- Tiquete aéreo Bogotá – La Macarena – Bogotá en vuelo chárter Lunes, Jueves y Sábado.
- Transportes terrestres y fluviales con guía local y especializada durante las excursiones y recorridos en

Caño Cristales en español. Servicio compartido.

- Traslado aeropuerto – hotel - aeropuerto en servicio privado en Bogotá y Cartagena con capacidad de 1 maleta por persona.
- Traslado hotel - muelle - hotel en servicio privado en Cartagena con capacidad de 1 maleta por persona.

PRECIO NO INCLUYE:

- **Impuestos aéreos de 280 USD**
- Gastos personales,
- Servicios no especificados.
- **Impuesto de muelle y de parques nacionales (USD 8 aprox.), entrada al acuario (USD 10 aprox.) y alquiler de los equipos para buceo.**
- **Impuesto de entrada a la Macarena USD 9**
- **Entrada al Parque Nacional Natural Macarena USD35**
- **19% Impuesto sobre alojamiento. (Exento para extranjeros ingresando al país con sello de turismo)**

NOTAS IMPORTANTES:

- Por favor tenga en cuenta que el municipio de **La Macarena** es un destino de naturaleza y no tiene hoteles lujosos ni de categoría. Sólo se ofrece acomodación básica en hoteles
- La acomodación doble del hotel Santa Clara Cartagena es en cama matrimonial habitación classic, en caso de requerir acomodación twin (2 camas), debe aplicar un suplemento de USD 25 por persona por noche en habitación superior.
- Los vuelos llegando entre las 20:00 y las 06:00 Hrs tienen un incremento en el valor del traslado.
- Los traslados del aeropuerto – hotel aeropuerto a una ciudad diferente a la del alojamiento tiene incremento en el paquete.
- Leer condiciones y políticas de Caño Cristales (pág. 18)

ITINERARIO

DÍA 01. TRASLADO DE LLEGADA: AEROPUERTO EL DORADO - HOTEL

Asistencia en el aeropuerto El Dorado y traslado en servicio privado al hotel que el pasajero elija, dentro del perímetro urbano. Alojamiento.

DÍA 02. VISITA A LA CIUDAD SIN MONSERRATE. SERVICIO PRIVADO (4 HORAS)

Desayuno en el hotel. Recorrido panorámico y peatonal por el centro histórico de Bogotá a través de sus calles, matizadas por fachadas con estilos, como el republicano, el Art Deco, el Bauhaus y algunos otros que, en artístico sincretismo, han unido el arte griego con la más austera arquitectura de final del Siglo XIX. Entre estas construcciones podrá admirar el Teatro Colón, el Palacio de San Carlos, la Casa de Nariño, residencia del presidente de la República, la Plaza de Bolívar, la Catedral Primada, el Capitolio Nacional y el Palacio Liévano. En la Manzana Cultural del Banco de la República, visitará el Museo de Arte del Banco de la República, en cuyas salas se exhiben obras que datan entre el Renacimiento Europeo y todas las vanguardias de los últimos cien años, y también visitará el Museo Botero para admirar una de las más reconocidas muestras de arte internacional. Ingreso al Museo del Oro para recorrer sus salas, en las cuales se exhiben piezas de la orfebrería Precolombina y, a través de estas, conocer el complejo mundo cósmico de las Sociedades Tayrona, Muisca o Agustiniense entre otras. Nota: El día lunes está cerrado el Museo del Oro y el día martes están cerrados el Museo de Arte del Banco de la República y el Museo Botero. Frecuencia: De miércoles a domingo. Las visitas se inician a las 09:00 horas.

Día libre. Recomendamos tomar la **VISITA OPCIONAL: A LA CATEDRAL DE SAL DE ZIPAQUIRÁ. SERVICIO PRIVADO (4 HORAS).**

DÍA 03. TRASLADO DE SALIDA: BOGOTÁ – AEROPUERTO – LA MACARENA.

Desayuno en el hotel. Traslado temprano en la mañana en servicio privado desde hotel en Bogotá para estar en el aeropuerto a las 5:00 am. Registro y chequeo para abordar el avión en vuelo chárter (1:30 minutos de vuelo hacia La Macarena). Llegada al municipio de la Macarena, charla de inducción y registro en el hotel. Almuerzo típico de la región en el municipio de la Macarena. Recorrido de 20 minutos en lancha por el río Guayabero disfrutando del paisaje (Aves, babillas, tortugas y otros animales de la región). Caminata ecológica a Cristalitos u otro similar. Regreso al hotel. Cena y Alojamiento.

DÍA 04. LA MACARENA – DIA COMPLETO CAÑO CRISTALES

Desayuno en el hotel. 6:00 am. Salida hacia Caño Cristales, con recorrido de 5 km para observación de algas color púrpura, moyas, túneles, puentes naturales y cascadas. Almuerzo envuelto en hojas de plátano. Regreso al hotel. Noche de integración con muestra folclórica y gastronomía de la región. Cena y Alojamiento.

DÍA 05. LA MACARENA, CAÑO CRISTALES

Desayuno típico en el hotel 6:00 am. Salida hacia Caño Cristales, 20 minutos por el río Guayabero y 20 minutos en camionetas para luego realizar una caminata ecológica a otros atractivos. Almuerzo envuelto en hojas de plátano. Regreso hacia el municipio de la Macarena. Traslado hacia el aeropuerto y regreso a Bogotá. Llegada al aeropuerto El Dorado en Bogotá para tomar vuelo en la noche con destino a la ciudad de Cartagena. Asistencia en el aeropuerto y traslado en servicio privado al hotel que el pasajero elija, dentro del perímetro urbano. Alojamiento.

DÍA 06. VISITA A LA CIUDAD DE CARTAGENA. SERVICIO COMPARTIDO (3 HORAS)

Desayuno en el hotel. Mañana libre para disfrutar de las instalaciones del hotel o la playa. En la tarde, recorrido panorámico por los principales barrios de la ciudad como Bocagrande, Castillo grande y Manga. Luego, un breve paseo peatonal por el sector amurallado recorriendo sus lindas plazas y calles angostas. Visita al Castillo de San Felipe y ascenso al Cerro de la Popa donde se visita el convento. Nota 1: Los horarios de salida aplican de la siguiente manera: Hotel Las Américas: 13:30 horas; Centro Histórico: 13:45 a 14:00 horas; Bocagrande: 14:25 horas; Laguito y Castillogrande: 14:30 horas. Nota 2: Los pasajeros hospedados en hoteles del sector de Morros deben llegar por su cuenta al Hotel Las Américas en el horario mencionado. Al finalizar la visita, se dejarán en el Hotel Las Américas y deben cubrir su regreso hasta el hotel de hospedaje. Frecuencia: Lunes a Domingo. Inicia a las 14:00 horas. Alojamiento.

DÍA 07. TRASLADO CARTAGENA - ISLA DE SAN BERNARDO DEL VIENTO (PUNTA FARO)

Desayuno en el hotel. Traslado en servicio privado desde el hotel dentro del perímetro urbano al muelle, lugar donde parten las lanchas para el hotel Punta Faro. Encuentro en el muelle informado para abordar una lancha rápida en servicio compartido con destino al Parque Nacional de las islas del Rosario a la Isla de San Bernardo del Viento. Hora de salida del muelle: 08:00 horas. Alojamiento.

DÍA 08. ISLA DE SAN BERNARDO DEL VIENTO (PUNTA FARO)

Desayuno en el hotel. Día libre para disfrutar de las playas y/o realizar actividades como snorkeling, mini-cursos de buceo o senderismo. Alojamiento.

DÍA 09. TRASLADO ISLA DE SAN BERNARDO DEL VIENTO (PUNTA FARO) - CARTAGENA

Desayuno en el hotel. Traslado en servicio privado desde el muelle, lugar donde llegan las lanchas de Islas del Rosario, hacia el hotel dentro del perímetro urbano. Regreso de las islas a las 15:00 horas. Recepción en el muelle y traslado al hotel elegido por el pasajero dentro del perímetro urbano. Alojamiento.

DÍA 10. TRASLADO DE SALIDA: HOTEL - AEROPUERTO RAFAEL NÚÑEZ

Desayuno en el hotel. Traslado en servicio privado del hotel que el pasajero elija, dentro del perímetro urbano al aeropuerto para tomar vuelo con rumbo a su siguiente destino.

-FIN DE NUESTROS SERVICIOS-



TARIFAS (Válido hasta el 30 Noviembre, 2018)

Precios por persona, cotizados en dolares americanos, pagaderos en Moneda Nacional al tipo de cambio del día. Sujetos a cambio y disponibilidad. Los precios indicados deben ser confirmados para realizar su reservación.

CATEGORIA	PRECIO POR PERSONA (EN USD)			
	FECHAS DE SALIDA	DBL	SGL	MNR 3-11 AÑOS
Primera 4* A	1 Jun a 30 Nov	\$ 2,339	\$ 3,259	\$ 1,632
Primera 4* B		\$ 2,418	\$ 3,417	\$ 1,636
Lujo 5* A	1 Jun a 30 Nov	\$ 2,788	\$ 4,155	N/A
Lujo 5* B		\$ 2,681	\$ 3,943	\$ 1,549
MÁS IMPUESTOS AEREOS		\$ 280 USD		
SUPL POR TARIFA AEREA.- JUL		\$ 100 USD		

HOTELES PREVISTOS O SIMILARES...

Categoria Primera 4* A	
Ciudad	Hotel
Bogota	- Espacio 94
Caño Cristales	- Punto Verde
Cartagena	- Capilla del Mar
Punta Faro	- Isla Múcura
Categoria Primera 4* B	
Bogota	-Four Points Sheraton
Caño Cristales	- Punto Verde
Cartagena	- Bantú
Punta Faro	- Isla Múcura
Categoria Lujo 5* A	
Bogota	-Sofitel Victoria Regia
Caño Cristales	- Punto Verde
Cartagena	- Sofitel Santa Clara
Punta Faro	- Isla Múcura
Categoria Lujo 5* B	
Bogota	- Luxury Suites
Caño Cristales	- Punto Verde
Cartagena	- Intercontinental
Punta Faro	- Isla Múcura



(Hotel Sofitel Santa Clara aplica en camas matrimoniales habitación standard. Para 2 camas aplica suplemento de 30 USD por persona por noche para habitación superior)

ESENCIAS DE COLOMBIA

10 DIAS 09 NOCHES

DESDE:

\$ 1,422 USD DBL
+ 280 Imp. Aéreos

Lugares a visitar: Bogota-Medellin-Santa Marta-Cartagena de Indias

Salidas: Diarias



PRECIO INCLUYE:

- Avión viaje redondo saliendo desde la Cd. de México
- 2 noches de alojamiento en Bogotá.
- 2 noches de alojamiento en Medellín.
- 2 noches de alojamiento en Santa Marta.
- 3 noches de alojamiento en Cartagena.
- Desayuno en el hotel elegido en Bogota, Medellín, Santa Marta, Cartagena.
- Visita a la ciudad de Bogotá con entrada a la exposición Botero.
- Visita panorámica a la ciudad de Medellín.
- Visita a la ciudad en Santa Marta en servicio compartido.
- Visita a la ciudad de Cartagena De Indias en servicio compartido.
- Traslado aeropuerto - hotel – aeropuerto en Bogota, Medellín, Santa Marta con manejo de una maleta por persona en servicio privado.
- Traslado Santa Marta- Cartagena con manejo de una maleta por persona en servicio privado.

- Traslado hotel – aeropuerto en Cartagena con manejo de una maleta por persona en servicio privado

PRECIO NO INCLUYE:

- **Impuestos aéreos de 280 USD**
- Actividades no descritas en el programa
- Alimentación y bebidas no estipuladas en el programa
- Servicio de lavandería, llamadas telefónicas o cualquier otro servicio extra no especificado en la cotización.
- Gastos personales
- **19% impuesto sobre alojamiento. Exento para pasajeros ingresando como turismo.**



ITINERARIO

DIA 01. BOGOTÁ – TRASLADO DE LLEGADA

Asistencia en el aeropuerto Internacional “El Dorado”. Traslado al hotel elegido. Alojamiento.

DIA 02. BOGOTÁ - VISITA A LA CIUDAD (DURACIÓN: 4 HORAS)

Desayuno en el hotel. Recorrido panorámico y peatonal por el centro histórico de Bogotá. A través de sus calles matizadas por fachadas con estilos como el republicano, el Art Deco, el Bauhaus, y algunos otros que en artístico sincretismo han unido el arte griego con la más austera arquitectura de final del Siglo XIX. Entre estas construcciones podrá admirar el Teatro Colón, el Palacio de San Carlos, La Casa de Nariño, residencia del Presidente de la República, la Plaza de Bolívar, la Catedral Primada, el Capitolio Nacional y el Palacio Liévano. En las Manzanas Culturales del Banco de la República visitará el Museo de Arte del Banco de la República en cuyas salas se exhiben obras que datan entre el Renacimiento europeo y todas las vanguardias de los últimos cien años, también se visita el Museo Botero para admirar una de las más reconocidas muestras de arte internacional. Ingreso al Museo del Oro para recorrer sus salas en las cuales se exhiben piezas de la orfebrería Precolombina, a través de las cuales se conoce el complejo mundo cósmico de las Sociedades Tairona, Muisca o Agustiniiana entre otras. Incluye: Transporte en servicio privado, guía de turistas profesional y bilingüe y entrada a los sitios mencionados. Nota: El día lunes está cerrado el Museo del Oro y el día martes están cerrados el Museo de Arte del Banco de la República y el Museo Botero. Frecuencia: Miércoles a Domingo. Inicia a las 09:00 o a las 14:00 horas. Alojamiento.

Tarde libre para actividades personales o para tomar tours opcionales. **OPCIONAL: VISITA A LA CATEDRAL DE SAL DE ZIPAQUIRÁ (DURACIÓN: 4 HORAS)**

DIA 03. BOGOTÁ – MEDELLIN

Desayuno en el hotel. Traslado del hotel al aeropuerto para tomar vuelo a la ciudad de Medellín. Recomendamos vuelo en horas de la mañana. Asistencia en el aeropuerto Internacional “Jose Maria Córdoba”. Traslado al hotel elegido. Alojamiento.

14.00 VISITA PANORÁMICA DE LA CIUDAD (4 HORAS).

Recorrido panorámicos por lugares interés como: Catedral Metropolitana, Plazoleta Nutibara o parque de las Esculturas, Palacio de La Cultura Rafael Uribe Uribe, Paseo Peatonal Carabobo, antigua estación del Ferrocarril de Antioquia, Centro Administrativo Alpujarra, Centro Internacional de Convenciones, Plaza Mayor, Parque de Los Pies Descalzos, Cerro Nutibara y Pueblito Paisa. Incluye: Transporte en servicio privado y guía profesional de turismo en español. Frecuencia: Lunes a Domingo. 14:00. Alojamiento

DIA 04. MEDELLIN – OPCIONAL: TOUR ORIENTE LEJANO ANTIOQUEÑO (10 HORAS)

Desayuno en el hotel. Día libre para actividades personales o para tomar tour opcional.

Visita a la población del Peñol, nombrado como municipio recientemente ya que el viejo fue inundado para construir el embalse del mismo nombre. El municipio de Guatapé y el Peñol son de los principales productores de energía del país, ya que su embalse aporta el 35%. Allí yace la piedra de El Peñol, monolito gigante el cual tiene ascenso de 200 metros con más de 700 escalones; finalmente visita a la población de Guatapé, destacado por los zócalos de las viviendas a lo largo del malecón se puede caminar o alquilar lanchas, bicicletas acuáticas o planchones dotados de música para un recorrido fiestero por el embalse.

Incluye: Transporte en servicio privado, guía profesional de turismo en español y almuerzo típico No incluye: Entrada a la Piedra del Peñol de aproximadamente USD 8

Recomendaciones: Abstenerse de ascender personas con problemas respiratorios, adultos mayores y niños menores de 5 años. Frecuencia: Martes a Domingo. 09:00. Alojamiento.

DIA 05. MEDELLIN – SANTA MARTA

Desayuno en el hotel. Traslado del hotel al aeropuerto para tomar vuelo a la ciudad de Santa Marta Recomendamos vuelo en horas de la mañana. Asistencia en el aeropuerto internacional “Simón Bolívar” y traslado al hotel elegido. Alojamiento.

SANTA MARTA – VISITA DE LA CIUDAD SERVICIO COMPARTIDO (3 HORAS) 14.00

Visita a la Quinta de San Pedro Alejandrino, antigua hacienda colonial y lugar donde el Libertador Simón Bolívar pasó sus últimos días, el lugar también se encuentra el museo Bolivariano de Arte Contemporáneo. Paseo por la parte antigua de la ciudad, visitando la Casa de la Aduana sede del Museo del Oro Tayrona y la Catedral de Santa Marta. Incluye: Transporte en servicio compartido, Guía profesional de turismo en español y entrada a la Quinta de Sn Pedro Alejandrino. Frecuencia: Lunes a Domingo 14:00. Alojamiento.

DIA 06. OPCIONAL: VISITA PARQUE NACIONAL NATURAL TAYRONA ARRECIFES. (7 HORAS)

Desayuno en el hotel. Día libre para actividades personales o para tomar tour opcional.

Traslado del hotel a uno de los puntos de ingreso al Parque Nacional Natural Tayrona. Pasando el control de la taquilla se inicia una caminata ecológica por senderos de bosque tropical húmedo hasta el sector de Arrecifes, en donde sus aguas de olaje fuerte lo hacen un sitio ideal para los amantes de los paisajes exuberantes, de allí a la piscina natural una hermosa formación rocosa que disminuye el oleaje fuere en el sector, haciendo un lugar ideal para disfrutar de un agradable baño. Incluye: Transporte

en servicio compartido terrestre, entrada al parque con guía profesional de turismo en español. No incluye: Almuerzo típico Frecuencia: Lunes a Domingo. 8:30 Alojamiento.

DIA 07. SANTA MARTA – CARTAGENA DE INDIAS EN SERVICIO PRIVADO (3 HORAS)

Desayuno en el hotel. Traslado de Santa Marta a un hotel o aeropuerto de Cartagena (trayecto de tres horas aproximadamente). Incluye: Transporte en servicio privado con capacidad de 1 maleta por persona. Nota: Únicamente se prestan servicios diurnos. 06:00 a 14:00. Alojamiento.

DIA 08. CARTAGENA DE INDIAS – VISITA DE LA CIUDAD SERVICIO COMPARTIDO (3 HORAS)

Desayuno en el hotel. 14:00. Recorrido panorámico por los principales barrios de la ciudad: Bocagrande, Castillo grande y Manga; y un breve paseo peatonal por el sector amurallado recorriendo sus lindas plazas y calles angostas. Visita al Castillo de San Felipe y ascenso al Cerro de la Popa donde se visita el convento. Incluye: Transporte

en servicio compartido; guía profesional de turismo y entradas a los sitios mencionados. Nota 1: Para salidas desde los hoteles ubicados vía la boquilla y Morros, los pasajeros deben presentarse en el hotel Las Américas a la hora informada. Nota 2: Se recogen pasajeros únicamente en los hoteles del sector de Bocagrande, Laguito y Centro histórico. Frecuencia: Lunes a Domingo. 14:00. Alojamiento.

DIA 09. CARTAGENA DE INDIAS – OPCIONAL: ISLAS DEL ROSARIO

Desayuno en el hotel. Día libre para actividades personales o para tomar tours opcionales. Encuentro en el muelle informado para abordar una lancha rápida en servicio compartido con destino al Parque Natural Nacional de las islas del Rosario (duración 1 hora). Recorrido panorámico por las islas que conforman el archipiélago; parada en el acuario entrada opcional. Llegada a una de las islas, tiempo libre para disfrutar del mar y almuerzo típico. En la tarde regreso en lancha a Cartagena de Indias. Incluye: Transporte en lancha rápida

servicio compartido, almuerzo típico con una bebida (gaseosa). Frecuencia: Lunes a Domingo. Hora de salida del muelle: 08:00 – Hora de regreso de las islas: 15:00. Alojamiento.

DIA 10. CARTAGENA DE INDIAS - TRASLADO DE SALIDA

Desayuno en el hotel. Traslado del hotel al aeropuerto para tomar vuelo de regreso a la ciudad de origen.

-FIN DE NUESTROS SERVICIOS-

HOTELES PREVISTOS O SIMILARES...

Categoria Turista 3*	
Ciudad	Hotel
Bogota	- Parque 97 Suites
Medellin	- Mi hotel San Diego
Santa Marta	- Edmar
Cartagena	- Barlovento
Categoria Primera 4*	
Bogota	- Atton 93
Medellin	- Poblado Alejandría
Santa Marta	- Zuana
Cartagena	- Capilla del Mar

TARIFAS (Válido hasta el 30 Noviembre, 2018)

Precios por persona, cotizados en dolares americanos, pagaderos en Moneda Nacional al tipo de cambio del día. Sujetos a cambio y disponibilidad. Los precios indicados deben ser confirmados para realizar su reservación.

CATEGORIA	PRECIO POR PERSONA (EN USD)				
	FECHAS DE SALIDA	DBL	TPL	SGL	MNR 3-11 AÑOS
Turista 3*	1 Feb a 23 Jul y 9 Ago a 30 Nov	\$ 1,422	\$ 1,281	\$ 2,122	\$ 1,046
	24 Jul al 8 Ago y 1 al 20 Dic	\$ 1,501	\$ 1,332	\$ 2,227	\$ 1,046
Primera 4*	1 Feb a 23 Jul y 9 Ago a 30 Nov	\$ 1,615	N/A	\$ 2,500	\$ 1,183
	24 Jul al 8 Ago y 1 al 20 Dic	\$ 1,775	N/A	\$ 2,732	\$ 1,183
MÁS IMPUESTOS AEREOS		\$ 280 USD			
SUPL POR TARIFA AEREA- FEB, MAR, JUL, OCT, DIC		\$ 140 USD			

SERVICIOS OPCIONALES

- **BOGOTA VISITA A LA CATEDRAL DE SAL DE ZIPAQUIRA DURACION (4 HORAS)** : Base 2 pax \$ 86 USD p.p.
Incluye: Transporte en servicio privado, guía de turistas profesional y bilingüe y entrada a la Catedral de Sal.
 - **SAN ANDRES CAYOS DEL ACUARIO Y JOHNNY CAY “SOL E PLAYA”. ESPECIAL (5 HORAS):** \$40 USD p.p.
Incluye: Transporte en lancha compartida, traslado del hotel - muelle - hotel, almuerzo típico caribeño con bebida no alcohólica e impuestos ecológicos.
Nota: La visita la pueden tomar pasajeros alojados en cualquier hotel de la isla.
 - **MEDELLIN TOUR ORIENTE LEJANO ANTIOQUEÑO (10 HORAS):** base 2 pax \$ 152 USD p.p.
Incluye: Transporte en servicio privado, guía profesional de turismo en español y almuerzo típico.
 - **SANTA MARTHA TOUR PARQUE NACIONAL NATURAL TAYRONA ARRECIFES. COMPARTIDO (7 HORAS)** \$ 54 USD
 - **BOGOTA VISITA A LA CATEDRAL DE SAL DE ZIPAQUIRA DURACION (4 HORAS):** Base 2 pax \$ 86 USD p.p.
Incluye: Transporte en servicio privado, guía de turistas profesional y bilingüe y entrada a la Catedral de Sal.
 - **CARTAGENA FULL DAY Isla Cocoliso 3*:** \$ 53 USD por persona
 - **CARTAGENA FULL DAY Isla del Pirata 3*:** \$62 USD por persona
- Encuentro en el muelle informado para abordar una lancha rápida en servicio compartido con destino al Parque Natural Nacional de las islas del Rosario (duración 1 hora). Recorrido panorámico por las islas que conforman el archipiélago; parada en el acuario entrada opcional. Llegada a una de las islas, tiempo libre para disfrutar del mar y almuerzo típico. En la tarde regreso en lancha a Cartagena de Indias.
Incluye: Transporte en lancha rápida servicio compartido, almuerzo típico con una bebida (gaseosa).
No Incluye: Impuesto de muelle y de parques Nacionales, seguro de lancha, (USD 8 Aproximadamente), entrada al acuario (USD 10 Aproximadamente), alquiler de los equipos para buceo y traslado hotel - muelle - hotel. Nota: El Acuario San Martín de Pajares cierra los lunes, igualmente cierra los martes cuando el lunes anterior es festivo. Frecuencia: Lunes a Domingo. Hora de salida del muelle: 08:00 – Hora de regreso de las islas: 15:00.



INFORMACIÓN GENERAL CAÑO CRISTALES

- El plan opera con salida en vuelos chárter desde Bogotá los días Lunes, Jueves y Sábado y se informará con anticipación la hora en que deben presentarse en el aeropuerto, por lo general se citan sobre las 05:00 am. Para salir entre 06:00 y 07:00 am. Pero los horarios de vuelos chárter no son exactos sino aproximados, puede haber demoras por las condiciones climáticas o gestiones logísticas del aeropuerto. La agencia no se responsabiliza por los cambios realizados o demoras que se presenten. Por lo anterior se sugiere contemplar alojamiento la noche anterior a la salida a La Macarena y la del día de regreso de La Macarena en un hotel de Bogotá por temas de conexión.
- Las actividades a realizar en el paquete en los diferentes atractivos y senderos están sujetas a cambios, por las entidades ambientales (Parques nacionales, Cormacarena) según capacidad de carga del caño.
- El permiso de ingreso al parque, con las actividades son entregadas el día de llegada a la Macarena por las entidades ambientales.
- La hora de registro hotelero es a las 03:00 pm.
- Este destino es de naturaleza, no ofrecemos hoteles de lujo, son cómodos con baño privado, televisor y ventiladores, no tienen agua caliente.
- El horario de salida y regreso pueden sufrir cambios según permisos aeronáuticos, gestión aérea y estado del clima.
- Las entidades ambientales asignan los senderos según la capacidad física del visitante, debido a que existen senderos cortos, medios y largos estos últimos exigen mayor capacidad física para recorrerlos (Caminatas de 5 horas)
- Recomendaciones de viaje:
 - Ropa cómoda y ligera para las actividades
 - No se permite bloqueador solar, repelente ni ninguna clase de químicos en el parque
 - No fumar en el parque
 - No ingerir bebidas alcohólicas dentro del parque.
 - Llevar camisa manga larga para cubrirse del sol
 - Pantalones largos que no sea jeans preferiblemente sudaderas que sea tela muy cómoda y fácil de secar
 - Cachucha o gorra, pavas que protejan bastante del sol preferiblemente con protección en el cuello
 - Zapatos cerrado, que cubra el tobillo, de buen agarre y que se pueda mojar, los zapatos que utilizemos para hacer las caminatas deben de estar dispuestos a que se van a mojar los 2 días que se realizan actividades turísticas.
 - Zapatos para descansar
 - Impermeable o carpa para protegerse de la lluvia
 - Morral pequeño o maletín auxiliar de caminatas preferiblemente de dos cargueros que no incomoden a la hora de las caminatas por sen-

deros muy estrechos o reducidos

- Traje de baño que se utilizara los 2 días de actividades turísticas
- 2 botellas de agua por persona (No se permiten el ingreso de botellas plásticas)
- No se debe consumir agua de Caño Cristales
- Cámara fotográfica recargada y con buena memoria
- Personas vegetarianas o con requerimientos especiales de comida por favor informar por escrito en el momento de realizar la reserva
- Es importante informar si sufre de alguna enfermedad y alergias.
- La Macarena es un destino que no ofrece lujos, la hotelería es básica.

CONDICIONES Y POLITICAS CAÑO CRISTALES

- El servicio de transporte aéreo desde Bogotá se opera en vuelos chárter, en casos de que no se complete los cupos, se presta el servicio de transporte aéreo del aeropuerto Guaymaral, o con escala en Villavicencio en aerolíneas nacionales.
- La agencia, no se hace responsables de los vuelos de conexión que tenga el turista y que no estén incluidos en nuestro plan. De regreso a Bogotá se sugieren vuelos de conexión después de las 19:00 ó quedarse esa noche en un hotel de Bogotá.
- Los vuelos de regreso desde la Sierra de la Macarena pueden tener salida entre las 12:00m hasta 4:00 pm, la agencia no establece horarios de salida.
- La agencia operadora tramitará ante las autoridades ambientales los permisos correspondientes de ingreso al parque, la agencia no se hace responsable por los cambios que puedan ocurrir en el itinerario por decisión de Parques Nacionales y Cormacarena (autoridades ambientales).
- Es necesario para reconfirmar la reserva enviar los nombres, número de cédula y fecha de nacimiento, con el motivo de asegurar el ingreso al parque, es necesario esos datos exigidos por PARQUES NACIONALES NATURALES Y CORMACARENA, sin ellos no nos reciben solicitudes ni nos otorgan permisos.
- La agencia ofrece el plan de viaje para menores de edad y en caso de viajar sin acompañamiento de los padres, estos deberán realizar una carta de autorización autenticada autorizando el viaje y al acompañante

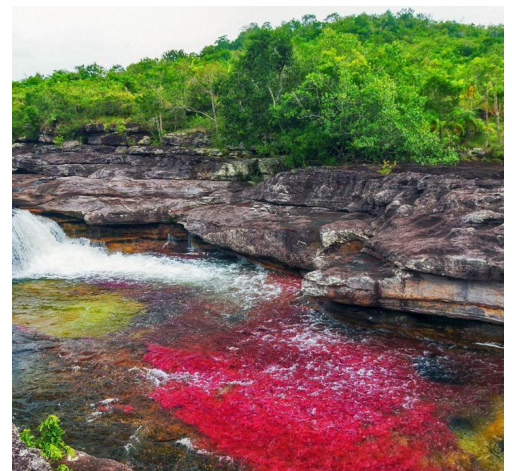
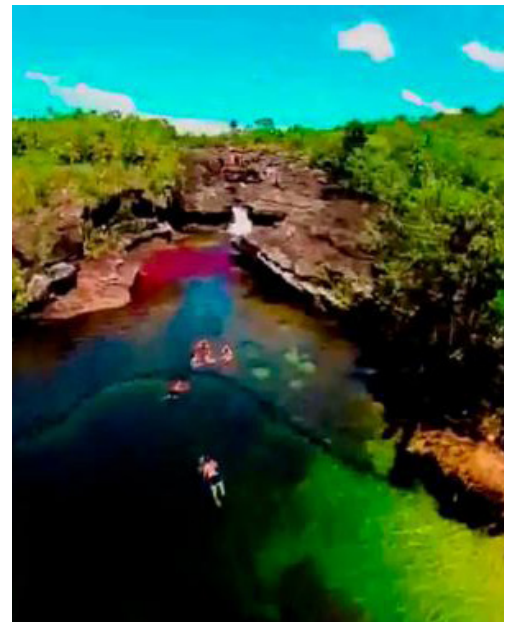
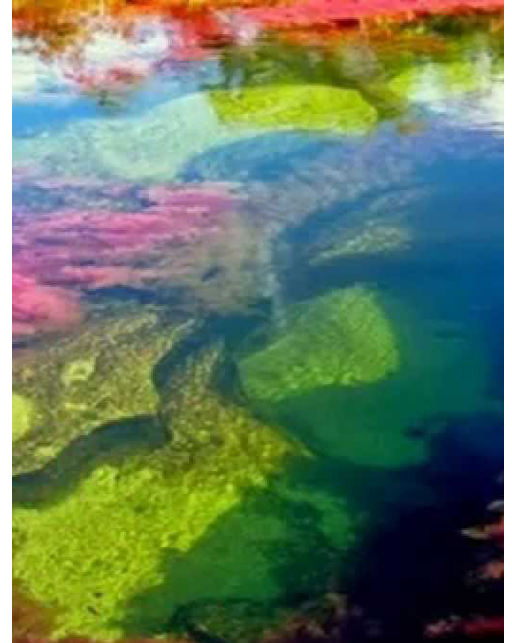

CONDICIONES GENERALES

ORGANIZACIÓN Y RESPONSABILIDADES

La organización de estos paquetes turísticos es realizada por ATSA VIAJES OPERADORA MAYORISTA S.A DE C.V con Registro Nacional de Turismo N°04150810030 y declara explícitamente que obra entre intermediario entre el (los) usuarios de estos paquetes turísticos por una parte y las entidades y/o personas llamadas a proporcionar los servicios incluidos en los itinerarios como empresas de transporte, hoteles, restaurantes, agencias de viajes, guías de turistas y otros prestadores de servicios turístico por el otro. Por consiguiente declina toda responsabilidad por deficiencias en cualquiera de los servicios prestados, así como cualquier daño, herida o accidente, retraso o irregularidades que puedan ocurrir durante la ejecución de los servicios a las personas que efectúan el viaje por su mediación, así como también el equipaje y demás objetos de su propiedad. Cuando el viaje se efectúa en autocares a propios o alquilados por la agencia organizadora en caso de accidente, cualquiera que sea el país donde se produzca, el viajero se someterá expresamente a las legislaciones en materia de accidentes por carretera a la nación en que hayan matriculado el vehículo, pudiendo acogerse en cuanto a daños se refiere, el seguro del mismo de acuerdo con el correspondiente cuadro de indemnización por he visto al efecto, en virtud del cual dicha indemnizaciones serán pagadas a los interesados, beneficiarios o sus representantes legales en el país de la matrícula del vehículo y precisamente la moneda en la moneda legal que el mismo. Una vez iniciada la excursión, todos los componentes han de someterse a la correcta disciplina del delegado del grupo. Y, el guía esta suficientemente preparado y facultado para introducir cuantas modificaciones aconsejen o impongan las circunstancias. La venta de este programa por parte de la agencia minorista no comporte la asunción por la organización o ejecución de o de los viajes correspondientes, a menos que hubiera ocultado el nombre de la agencia organizadora del viaje o alterado unilateralmente las condiciones del programa elaborado por esta última.

ACEPTACIÓN DE CONDICIONES.

El hecho de realizar un depósito como anticipo de alguno de los viajes. Los citados en el presente folleto, implica tácitamente la aceptación de la totalidad de las condiciones generales.

ABANDONO DEL VIAJE.

Desistimiento voluntario. El abandono o separación del grupo durante la excursión por causas no imputables a la organización supone la pérdida de todo derecho, o indemnización total o parcial.

NUESTROS SERVICIOS INCLUYEN.

Los precios son válidos para un mínimo de dos pasajeros viajando juntos. Los servicios que se especifican en cada itinerario de acuerdo al régimen de comidas detalladas en ellos, entendiéndose por pensión completa el desayuno (continental) almuerzo, cena y alojamiento. Por media pensión desayuno (continental) almuerzo o cena y alojamiento. Queda entendido que las comidas serán siempre servidas a todo el grupo conjuntamente y a la hora previamente establecida siendo fijó el menú. Las habitaciones su compañero o ducha a privada en los hoteles que se indican o similares. En los Tours por Europa en autocar, asistencia de un acompañante poliglota durante toda la duración del viaje. Están incluidas las entradas donde las hubiera y se indican en el itinerario. Transporte en autobús, barco tren o avión, según el itinerario, el alojamiento en hoteles y tipo de habitación de la categoría indicado en el circuito. Las tasas y de más impuestos en los mismo sus cuando se indique. Las visitas y excursiones que se indican en cada itinerario. Asistencia de un técnico acompañante en los circuitos que se especifican y traslado Asistencia de un técnico acompañante en los circuitos que se especifican y traslado indicados.

NUESTROS SERVICIOS NO INCLUYEN.

Llamadas telefónicas, gastos de visado de entrada o salida a cualquier país, tasas de aeropuerto de salida por país, propinas a maleteros, camaristas, ni aquellas de tipo personal como son guías locales, operadores, botones etcétera. Traslados donde no esté contemplado específicamente en el itinerario. Tasas de aeropuerto y pasajes aéreos (excepto en los casos expresamente indicados). Tarifas de uso aeropuerto (excepto todo en los casos expresamente indicados). Impuestos de seguridad y de otra naturaleza. En General no se incluye ningún servicio o gasto que no esté debidamente especificado en los itinerarios otros servicios no mencionados expresamente y todos los de índole personal.

EQUIPAJE.

Los límites de equipaje que ha de ser transportado por las aerolíneas serán dictados por cada una de ellas favor de consultar. Asimismo cada aerolínea dictamina las políticas con respecto al equipaje que podrá ser transportado por las mismas. En caso, de existir un exceso en el peso del equipaje el pasajero es responsable de cubrir la cuota correspondiente impuesta por la aerolínea. En los viajes en autocar se transportaba gratuitamente un máximo de 20 kilos por persona distribuido en una maleta de tamaño normal es. El exceso de equipaje es aceptado siempre y cuando la capacidad de carga del vehículo lo permita mediante el pago de una cantidad determinada, pudiendo ser rechazado siempre a criterio del guía. El equipaje y demás enseres personales del viajero no son objeto de contrato de transporte, atendiendo se han

todo los efectos que aquellos conserva siempre consigo, cualquiera que sea la parte del vehículo en que vayan colocados y que son transportados por el propio viajero por su cuenta y riesgo, sin que la agencia organizadora venga por tanto obligada a responder contractualmente de la pérdida o daños que los mismos pudieran sufrir durante el viaje por cualquier causa. Se recomienda los clientes que estén presentes en todas las manipulaciones de carga y descarga del equipaje. A efecto de traslados y recorridos en Tours, se permite sólo una maleta por personas de dimensiones y peso manejables y una bolsa de mano a bordo. Caso contrario, el cliente deberá asumir la total responsabilidad de su equipaje en cuanto a su transporte a manejo se refiere. En los tramos aéreos, es responsabilidad de la compañía aérea el transporte y manejo del equipaje documentado. En vuelos domésticos e internacionales en Europa y medio oriente el peso máximo es de 20 kilos.

PRESENTACIÓN A LA SALIDA Y PUNTUALIDAD.

Para la buena marcha de los circuitos, se ruega a nuestros clientes respete los horarios de presentación a la salida (dos o tres horas antes en el caso de los aeropuertos). Sean puntuales. En el caso de perder el vuelo del pasajero es completamente a responsable de pagar los cargos si es que los hubiese.

DOCUMENTACIÓN

Todos los pasajeros sin excepción deberán llevar en regla su documentación personal o familiar cuando se trate de viajes al extranjero o nacionales. Será por cuenta de los mismos pasajeros los trámites de pasaporte, visa, certificado de vacunación o cualquier otro requisito. En caso de ser rechazados por alguna autoridad, la concesión de visas por causas particulares del cliente, a ser denegada su entrada en el país por carecer de algunos requisitos que exigen o por defecto del pasaporte o por no ser portador del mismo. La agencia organizadora declina toda la responsabilidad por hechos de esta índole, siendo por cuenta del pasajero, cualquier gasto que origine, aplicándose en estas circunstancias de las condiciones establecidas por anulación o desistimiento voluntario de servicios.

CATEGORÍA DE HOTELES.

La categoría señalada en los hoteles es la correspondiente a la homologación de cada país. Se recuerda que la hora de entrada a los hoteles es en términos generales a las dos de la tarde y la salida a las once de la mañana pudiendo haber variaciones particulares.

INSCRIPCIONES.

En el momento de la inscripción deberá realizarse un depósito el cual le será indicado por su asesor, asimismo le será señalado las políticas aplicables a dicho depósito. En la mayoría de los casos el depósito inicial se refiere al pago de la porción aérea la cual no es reembolsable por reglamentación de la propia aerolínea involucrada. Dichas instituciones o reservaciones se consideran válidas cuando estén debidamente confirmadas por la agencia organizadora. Los precios están basados en tarifas vigentes en la fecha de ficción el programa y por lo tanto está sujeto a modificaciones sin previo aviso en caso de alteraciones de alguno de los conceptos. Si la eventual alteración que pueda producirse no fuera aceptada por el cliente, la agencia organizadora quedar desligada de su compromiso de prestación de servicios sin más obligaciones que la devolución del depósito entregado siempre y cuando no se trate de un depósito por porción aérea que ya han sido señalados como no reembolsables.

SUPLEMENTOS.

Cuando los viajeros soliciten previo pago, los correspondientes servicios de habitación sencilla o individual, baño privado, Camargo que y estos no puedan ser facilitados, la agencia colaboradora no contraerá más responsabilidad que la de rembolsar el importe proporcionado correspondientemente, que el viaje los recibirá al final del viaje a través de la oficina donde se hubiese inscrito.

ALTERACIONES.

La agencia organizadora se reserva el derecho de alterar el orden del recorrido, modificar la hora de salida, sustituir cualquiera de los hoteles previstos por otro de similar categoría o proceder a la anulación. Si existiera imposibilidad de prestar alguno de los servicios en las condiciones pactadas, la agencia ofrecerá al usuario la posibilidad de optar por el reembolso total de lo abonado o sustitución por otro de similares características. Se considera causa suficiente para poder alterar parcial o totalmente el desarrollo del programa contratado, las de fuerza mayor (huelga, de remoto, maremoto, revolución, guerras, terrorismo, etc.) y cancelación de vuelos por parte de compañías aéreas o el tipo de cambio etcétera.

REEMBOLSOS.

En caso de que el precio indicado por las circunstancias justificadas que fuera sea objeto de modificación, el viajero tendrá derecho entre aceptar las modificaciones o quedar libre de compromisos, haciéndose rembolsar el importe o los importes satisfechos. Ni la agencia organizadora, y tampoco el viajero tendrán derecho indemnización alguna. Los reembolsos se formalizarán siempre a través de las oficinas vendedoras donde si hubieran formalizado la inscripción. No se efectuará devolución alguna por los servicios no utilizados voluntariamente por el viajero. Los reembolsos deberán ser solicitados por escrito y dentro de los 30 días siguientes al final del viaje. Los reembolsos se efectuarán

cuando proceda, en base al importe en moneda nacional pagado antes de la salida.

ASISTENCIA EN VIAJES.

En cada uno de los programas contenidos en este folleto se incluye AXXA ASSISTANCE B-5 el cual puede ampliarse a uno de mayor cobertura con un importe adicional a cargo del pax.

GENERALIDADES

ASISTENCIA EN TODO EL MUNDO

	Incluida
Gastos Médicos por accidente o enfermedad	\$5000 USD
Gastos de Hotel por convalecencia	\$1000 USD
Envío de medicamentos no existentes en país	\$500 USD
Atención Odontológica de emergencia	\$100 USD
Traslados Médicos de emergencia	Sin límite
Repatriación de restos	Sin límite
Repatriación sanitaria en vida	Sin límite
Tramites legales en caso de fallecimiento	Sin límite
Pago y coordinación de traslado medico	Sin límite
Gastos desplazamiento familiar	Costo Viaje ida y Vuelta
Pérdida de equipaje regreso	Sí, búsqueda y regreso

Asistencia Médica en accidente o enfermedad	Sí
Coordinación de cita con médicos, hosp y dentistas	Sí
Ambulancia Terrestre y Aérea	Sí
Coordinación de cita con abogados	Sí
Orientación Medica Telefónica	Sí
Asistencia administrativa por perdida de pasaportes, visas y boletos de avión	Sí

***Nota: ES RESPONSABILIDAD DEL PASAJERO LEER LAS CLAUSULAS DE INCLUSIÓN Y EXCLUSIÓN.**

En caso necesario su guía o conductor le ayudará a contactar con el servicio de emergencia de la compañía de asistencia.

NO SE INCLUYEN en las coberturas, los servicios prestados por las compañías aéreas o marítimas enfermedades existentes. El pago de las posibles indemnizaciones por reembolsos en las cantidades abonadas, corresponde únicamente a las compañías de seguros, incluyendo cualquier responsabilidad de terceros tales como: compañías aéreas, mayoristas, operadores marítimos, etcétera.

CANCELACIONES.

Favor de observar la siguiente tabla de cargos por cancelación.

30 días antes 10%

20 días antes 20%

10 días antes 40%

9-5 antes 75%

Menos de 5 días 100%

***Solo aplica para servicios terrestres. Los servicios aéreos son en clase económica y son no-reembolsables.**

En caso de cancelación una vez comenzado la excursión se aplicarán las consideraciones establecidas para la anulación y desistimiento voluntario de servicios. A todas las cancelaciones deberá encargarse los gastos de comunicación y gestión de la que las mismas ocasionen 50 dólares americanos, por persona. En el caso de que algunos de los servicios contratados y anulados estuvieran sometidos a las consideraciones económicas especiales de contratación, tales como pete de aviones, o que es, tarifas especiales, etc. Los gastos de anulación por desistimiento, vienen gravados con un cargo especial, con independencia de la penalización pertinente y los gastos de gestión y anulación. Si las compañías paraestatales no se oponen y siempre que se haga la notificación quince días hábiles antes de la salida, el cliente puede total más los gastos económicos ocasionados subrogar del efecto la efectuará dicha sustitución a otra persona en su lugar en tal caso en lugar de la penalización, se cobrará un suplemento del 5% del precio total más los gastos ocasionados por realizar dicha sustitución. No aplica si los boletos necesarios ya han sido emitidos. **Una vez emitidos los boletos de trenes, cruceros y aerolíneas, se carga el 100% del importe de los mismos.**

RECLAMACIONES.

Toda reclamación que llegue sin los documentos correspondientes o pasado el plazo de un mes desde la finalización del viaje, no será tomada en consideración.

NOTA: Los precios indicados en este folleto han sido valorados de acuerdo a la fecha de emisión y las cotizaciones vigentes por concepto de combustibles, tarifas y cambios de monedas vigentes. Ante la eventualidad de una posible alza de los costos que los combustibles, tarifas aéreas, o variación de los cambios de moneda, consecuencia de las excepcionales condiciones de la situación actual, los organizadores deben de advertir que, en el caso de confirmarse estos incrementos, los precios de este folleto habrán de ser aumentados con carácter inmediato en la medida exacta en que se hará notar su incidencia y cobrados a los Señores clientes. El cliente podrá desistirse del viaje con derecho al reembolso de sus pagos con excepción de los de gestión y anulación si los hubiera.



ATSA | *Viajes*
Operadora Mayorista